

10-08-2013 / Hondarribiko XXVI. Bandera - Gran Premio Mapfre - Puntuable

|   | Club                                     | Tempo    | A favor  | %       | Puntos |
|---|--|----------|----------|---------|--------|
| 3 | ASTILLERO - REPSOL<br>ELECTRICIDAD Y GAS | 20:05,80 | 00:15.62 | 101.31% | 10     |

JOSE LUIS CRUCES unknown

Adestrador  
JOSE LUIS  
CRUCES



Delegado  
JOSE EMILIO  
COLLANTES

Firma e sello

Suplentes



Remeiro /  
~~PEREZ~~  
~~CRUCES~~  
GARCIA  
Canterano



RAUL GARCIA  
Canterano

DAVID PEREZ  
No propio



ISRAEL BOLADO  
Capitán  
Canterano



ENRIQUE LOPEZ  
Propio



VICTOR MANUEL  
FERNANDEZ  
Propio



SORIN LAURENTIU  
MANOLE  
No propio



FRANCISCO MONTES  
Propio



SERGIO CARRION  
Canterano



CRISTIAN CORTIJO  
No propio

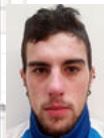

DANIEL GONZALEZ  
No propio



JOSE ANGEL GARCIA  
No propio



CARLOS  
PALAZUELOS  
Canterano



DAVID PEREZ  
No propio



IKER GIMENO  
No propio



Canteiráns:4  
Propios: 3  
Non propio: 7